

Esempio Thema Mx

28/11/2007



CE



Sistema aziendale certificato



Azienda iscritta presso l'Anagrafe nazionale delle ricerche del Ministero dell'Università e ricerca. Sistema a tecnologia brevettata. Certificato ISO 9001 in EA 38 Sanità.

n° IQNET - IT61676
CSQ-9122.DAPH

Gentile cliente,

Il nuovo BioTest MX © è frutto della migliore tecnologia brevettata dei laboratori Daphne Lab. Tecnologia Palladium © BioTest di Classe M serie MX. In conformità con gli standard qualitativi europei ISO 9000, nel rispetto della carta dei valori, carta etica e carta dei servizi della Daphne Lab, Le offriamo una piattaforma di servizi avanzati e innovativi ad alto contenuto tecnologico.

La Daphne Lab mira da anni al miglior raggiungimento del benessere e della prevenzione, tutti i sistemi e processi sono conformi a regole per il minor impatto sull'ambiente e per il rispetto delle norme etiche di ogni etnica mondiale.

Segua scrupolosamente i consigli esposti nel Thema da Lei scelto, la guida Le suggerirà la migliore interpretazione del BioTest MX. In alcuni BioTest ci sono valori diversi per ogni elemento analizzato, potrà trovare valore test, che è il valore macchina del parametro, e valore in percentuale, che è quello da tenere in considerazione; potrebbero esserci percentuali di funzionalità positiva o di distonia, in ogni caso i valori sono sempre ben espressi nel Thema.

Per ogni suggerimento, dubbio o interpretazione può contattare i nostri laboratori al numero verde, oppure un consulente Daphne abilitato a leggere i BioTest MX, la cui lista completa è pubblicata sul nostro sito web www.daphnelab.com.

I BioTest Daphne non sono né prescrittivi, né diagnostici, non sostituiscono nessuna cura medica e per tanto non bisogna interrompere nessuna cura medica in corso. Per ogni interpretazione e approvazione dei consigli contenuti nel BioTest bisogna sempre rivolgersi al proprio medico di fiducia.

La ringraziamo per aver scelto i servizi avanzati Daphne Lab e le auguriamo giorni colmi di serenità.

*Dr. Luigi Di Vaia
e tutto lo staff Daphne Lab*



 Nessun Albero della Terra è stato abbattuto per stampare questo BioTest

la tua salute si legge nei nostri test
DAPHNELAB

Corso Europa, 359 80010 Villaricca NA - Tel. 081.5063596 - Tel. 081.8147484 - Fax. 081.19305662
Cell. 339.8620993 - 334.9320442 - www.daphnelab.com - info@daphnelab.com

Esempio Thema Mx

28/11/2007



INTERPRETAZIONE

Il test olografico degli organi nasce da un test dedicato agli agopuntori e medici in medicina tradizionale cinese, per valutare la carenza e l'eccesso energetico nei meridiani di riferimento al trattamento organico bioenergetico.

Oggi è diventato un test di riferimento anche per naturopati o medici naturali che vogliono arricchire l'interpretazione organica degli apparati e dei sistemi del corpo attraverso le nuove tabelle divise per struttura, funzione e bioenergia.

Tre angolazioni da cui vedere l'essere umano che ne fanno sempre più la globalità e il completamento olistico.

Il thema degli organi deve essere interpretato da un medico esperto in medicine energetiche ed è indicativo dello stato bioenergetico e dei flussi dei meridiani e della sua stretta funzionalità olistica.

Il thema degli organi offre uno spaccato ulteriore della globalità funzionale dell'anatomia bioenergetica su ampi aspetti sia psicologici, che simbolici, sia funzionali che energetici cinesi del nostro corpo.

Il **Thema 05** con metodica bioenergetica di nuova generazione Daphne non è un test diagnostico ma indicativo dei processi bioenergetici dei meridiani ed organi-logge in MTC, l'interpretazione è da riferirsi ad un back ground culturale e formativo in medicina cinese per la comprensione dei meccanismi di regolazione di logge.



I T - N A 0 0 0 - 1 0

Vers 8.14

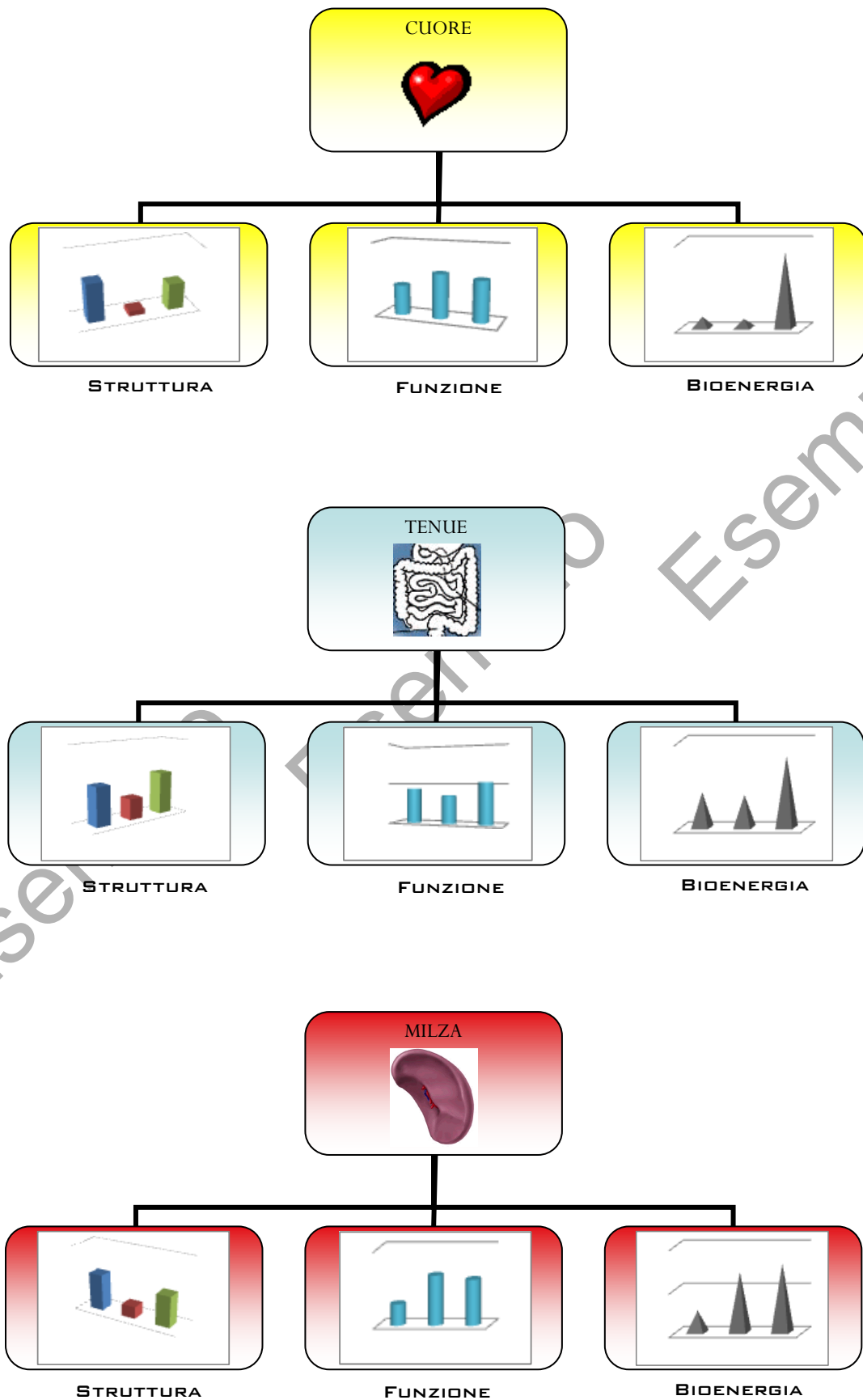

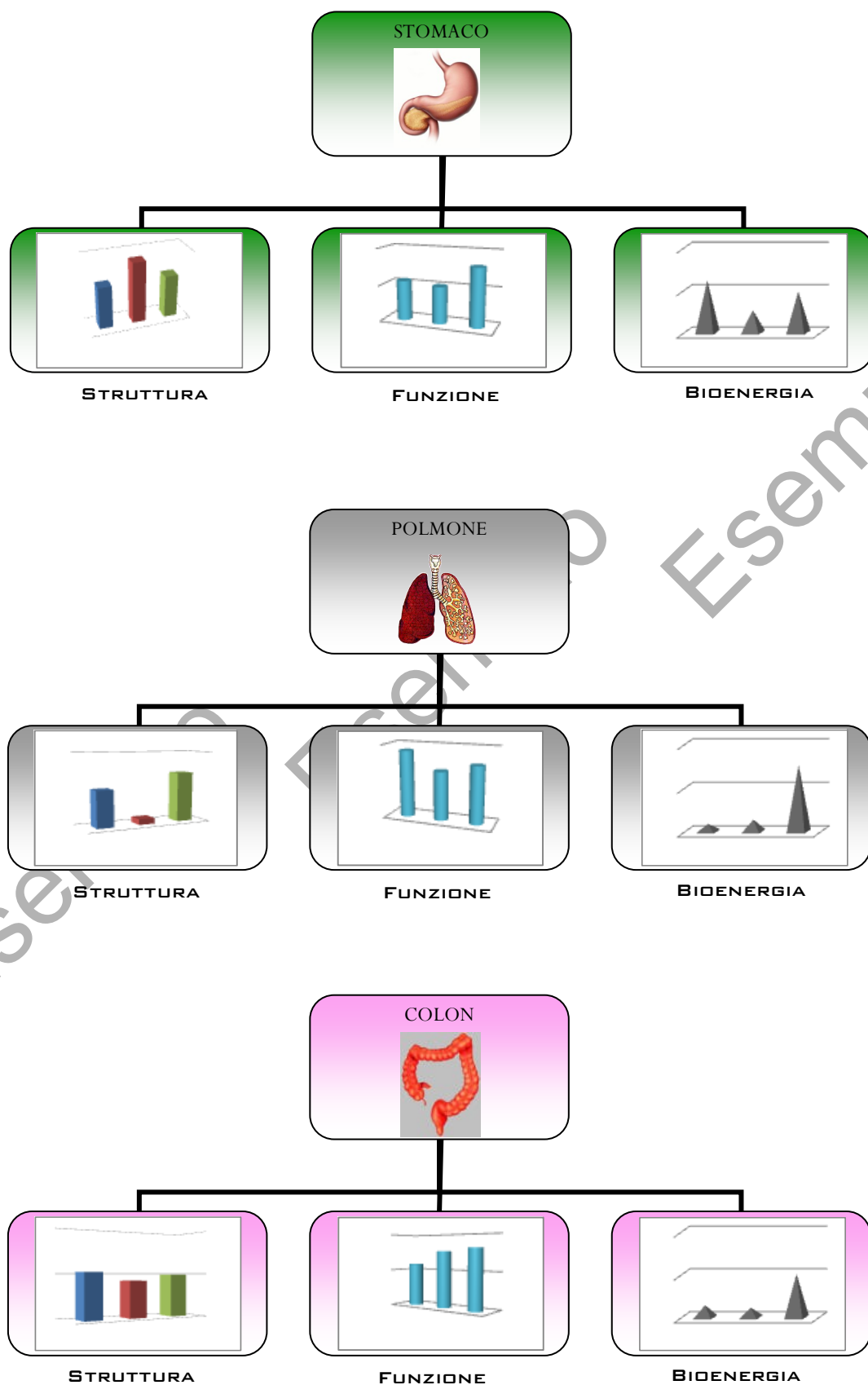

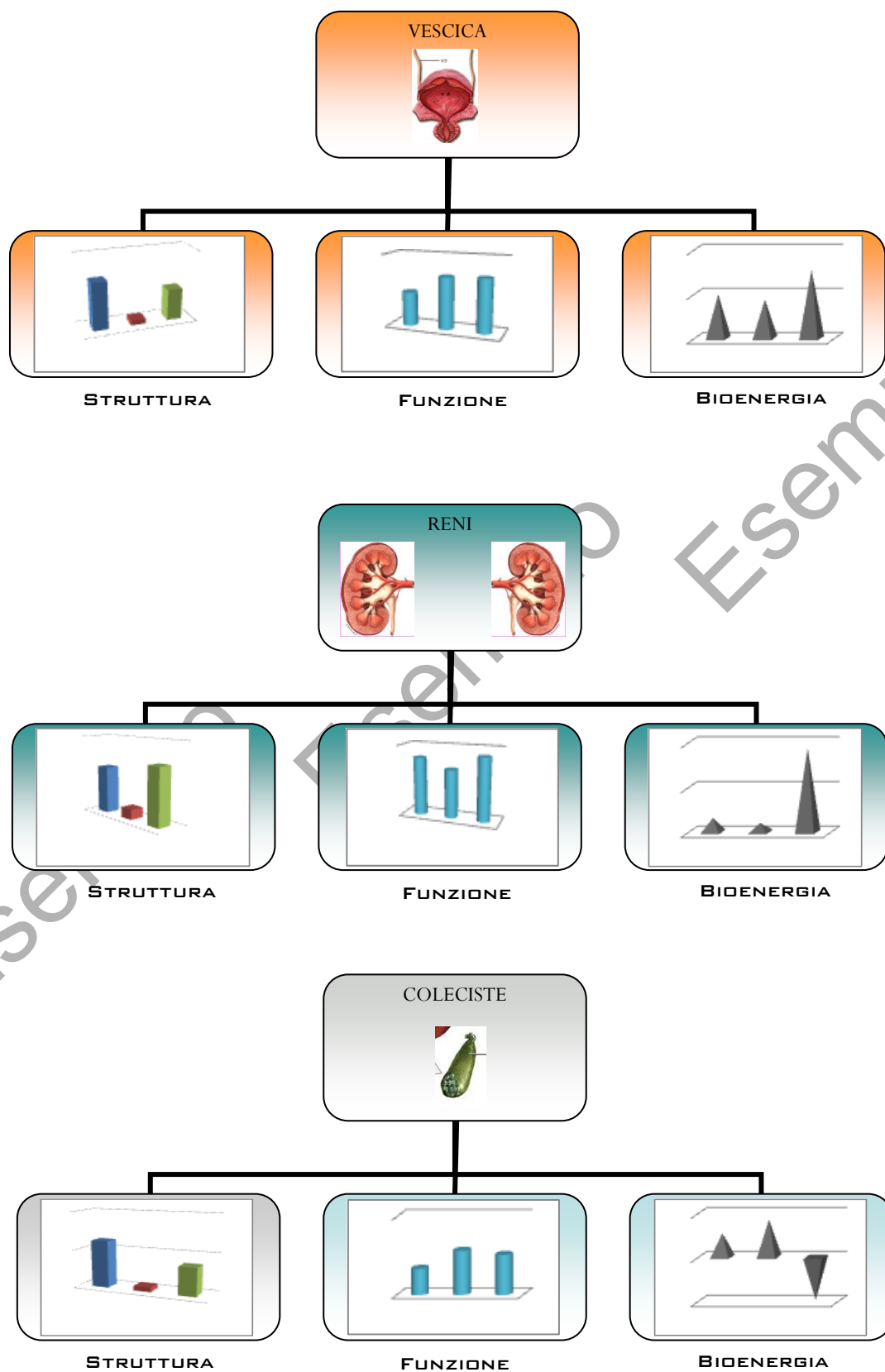

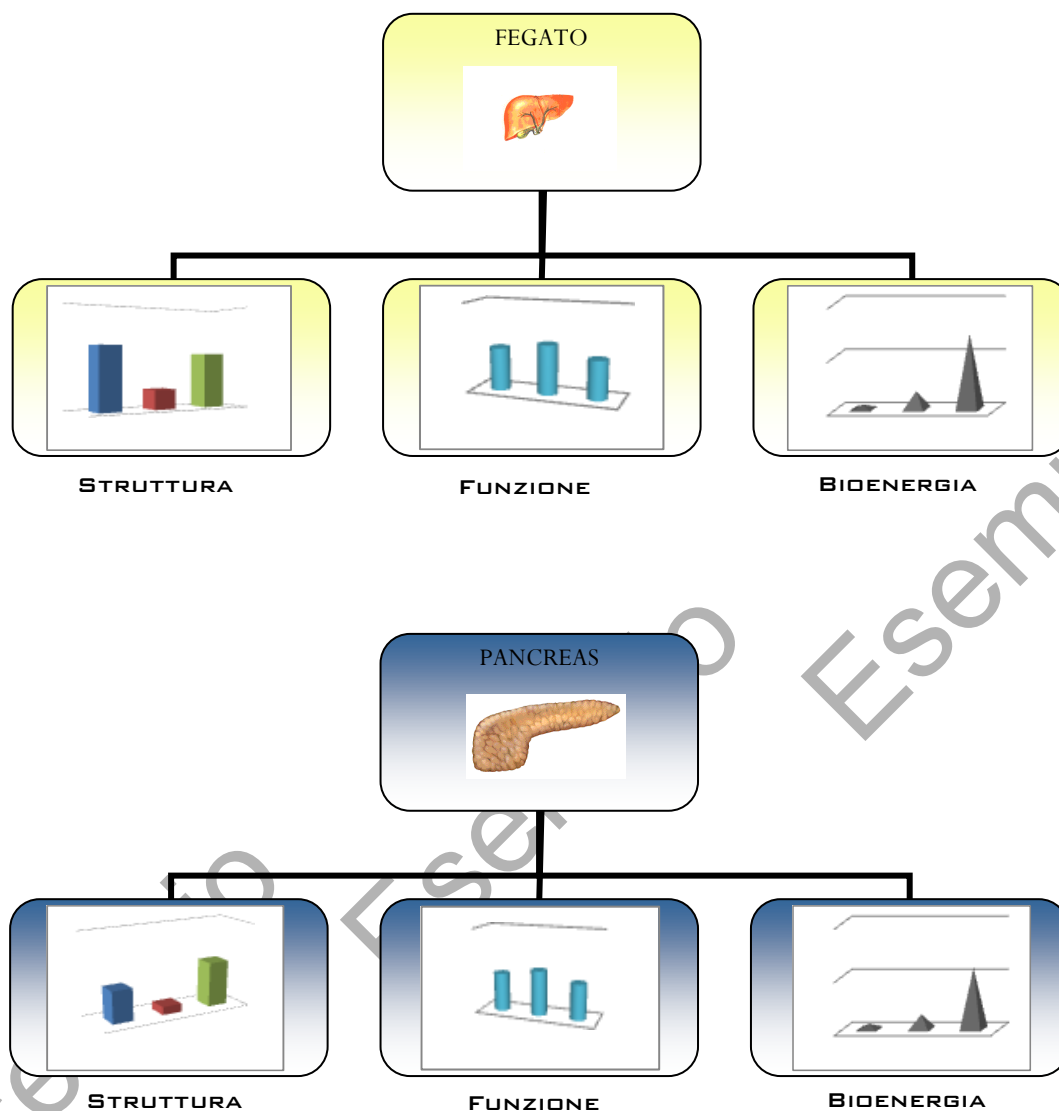

STRUTTURA

Il primo valore di istogramma indica la soglia di normalità strutturale dell'organo, mentre il terzo valore indica la soglia massima di stress. Se è più bassa è normale perché l'organo risponde bene alla variazione morfologica di un'onda di stress. Il valore centrale è la tollerabilità di stress ed è derivabile da una complessa formula logaritmica tra le due soglie di valore, esso indica quando l'organo reagisce di fronte ad una condizione di stress anomala. Quando è troppo alta o troppo bassa rispetto alla totalità allora la reazione strutturale è compromessa e deve essere regolarizzata.

FUNZIONE

Le barre cilindriche indicano il profilo di funzionalità di un organo da un valore minimo ad un massimo di stress funzionale fino al terzo che è la tendenza funzionale, cioè come diventerebbe la funzione normale se sottoposta a stress funzionale.

BIOENERGIA

I grafici piramidali esprimono il valore di yin e di yang del meridiano mentre il terzo valore, il Q3, esprime la normalizzazione che ha l'energia da andare da yin verso yang nel suo cammino energetico. In genere è più alta perché è normalizzata in modo maggiore.

MATRICE DI LOGGIA ENERGETICA							
FUOCO	vene	bocca	linfa	cuore	tenue	medie G	deviazioni
yin	0,947537	0,787312	0,2069888	0,897948	0,74571483	0,635188692	0,265242981
yang	0,729559	0,741616	0,4684284	0,693489	0,18851993	0,505889675	0,212529094
scarto	0,217979	0,045696	0,2614395	0,204459	0,5571949	0,196995245	0,166774446
ACQUA	midollo	reni	vescica	ossa	nervi		
yin	0,855451	0,312291	0,9196645	0,730076	0,52931211	0,624443027	0,222746565
yang	0,590598	0,076053	0,6685517	0,693501	0,49556643	0,400625727	0,225252349
scarto	0,264853	0,236238	0,2511128	0,036575	0,03374568	0,114162831	0,106000262
TERRA	pancreas	stomaco	connettivo	labbra	milza		
yin	0,802405	0,388156	0,3845975	0,026559	0,09622817	0,198237037	0,274151684
yang	0,407899	0,735931	0,7169079	0,724536	0,78117213	0,656344592	0,134553751
scarto	0,394507	0,347775	0,3323104	0,697977	0,68494395	0,465241605	0,164595889
METALLO	polmoni	colon	pelle	peli	vestibolo		
yin	0,85443	0,092471	0,2670897	0,327096	0,77899359	0,351649488	0,299067475
yang	0,431131	0,625661	0,9950481	0,262417	0,66432643	0,542042344	0,246270896
scarto	0,423299	0,53319	0,7279584	0,06468	0,11466715	0,261317617	0,251389461
LEGNO	occhi	esenchima	fegato	cistifellea	muscoli		
yin	0,171251	0,19335	0,0919777	0,474912	0,09793758	0,169920123	0,140256504
yang	0,567418	0,419846	0,7748631	0,956807	0,81667059	0,67891867	0,190251109
scarto	0,396166	0,226495	0,6828854	0,481895	0,71873301	0,462765448	0,18286482

MATRICE DI FUNZIONE			
	MIN	MAX	TENDENZA
Cuore	8,2738	12,21371	11,320705
Fegato	24,52657	28,22869	22,094762
Coleciste	6,765998	11,33762	10,304951
Tenue	9,339369	8,505497	10,191489
Colon	12,31808	13,07225	13,268141
Polmoni	18,29223	13,3272	15,531142
Milza	11,39842	13,25939	12,987689
Pancreas	22,79684	26,51877	21,113788
Stomaco	10,20495	10,04035	11,219797
Reni	8,219724	6,84977	8,9288825
Vescica	4,770012	7,208018	7,4038227

MATRICE BIOENERGETICA				
	YIN	YANG	Q3	ERRORE
Cuore	0,635189	0,5058897	4,371036	0,1860051
				CO-VAR
Fegato	0,16992	0,6789187	2,823923	0,0102393
				CORRELAZ
Coleciste	0,10761	0,1707913	-0,19596	0,31040233
				ASYMATRIX
Tenue	0,204045	0,1886785	0,409253	0,76081619
				PEARSON
Colon	0,282157	0,2249991	1,015057	0,31040233
Polmoni	0,351649	0,5420423	3,061375	
Milza	0,099119	0,2762964	0,317624	
Pancreas	0,198237	0,5525928	2,305065	
Stomaco	0,245751	0,1061561	0,193175	
Reni	0,624443	0,4006257	3,756882	
Vescica	0,198846	0,1752354	0,310564	

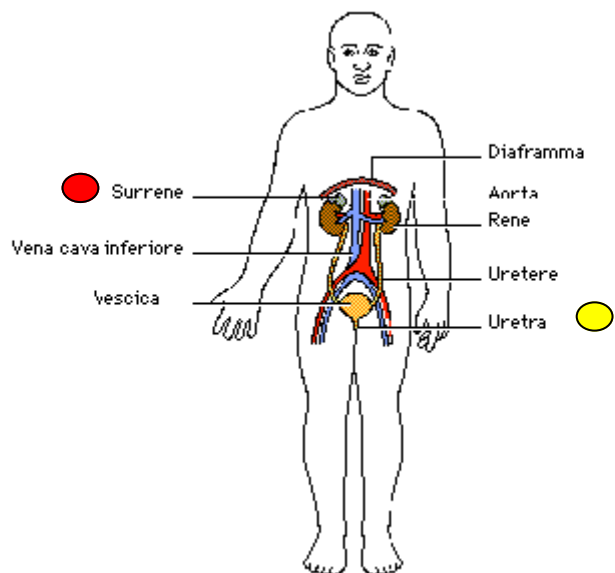
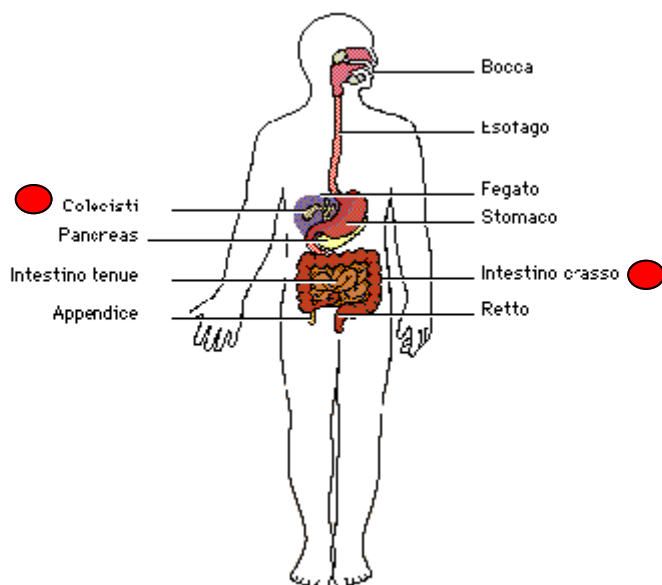
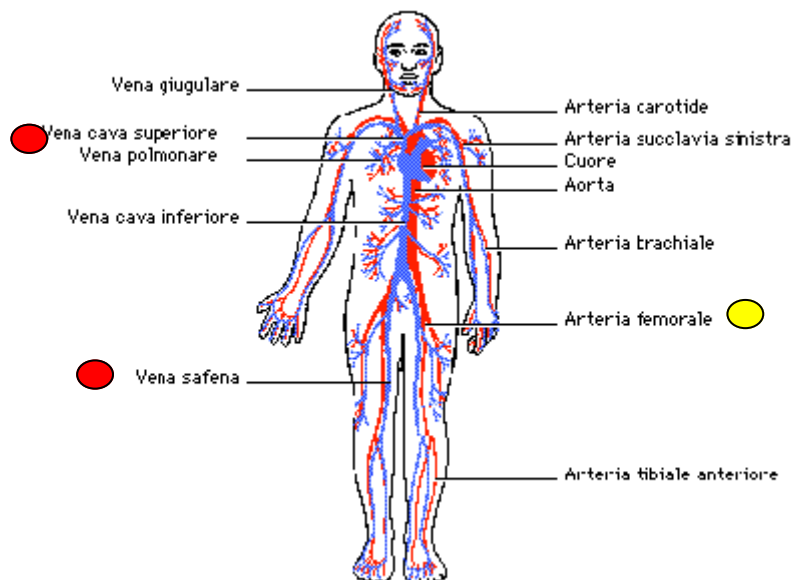

Gli organi segnalati con il semaforo rosso

sono quelli maggiormente stressati e hanno bisogno di intervento a livello di manovre naturopatiche, osteopatiche e protocolli di terapia e disintossicazione progressiva.

Quelli, invece, segnalati con il semaforo giallo

sono quelli a carenza di energia e vanno trattati con riguardo e rafforzati durante il trattamento.

Si consideri anche il grafico delle logge energetiche per valutare la globalità dell'individuo nel suo insieme Strutturale, Funzionale e Bioenergetico.

Le linee più pesanti e più leggere del grafico a stella delle logge organiche indicano flussi di energia più o meno intensi verso una certa loggia. Bisogna riequilibrare quei flussi troppo intensi e spessi e rafforzare quelli troppo deboli.

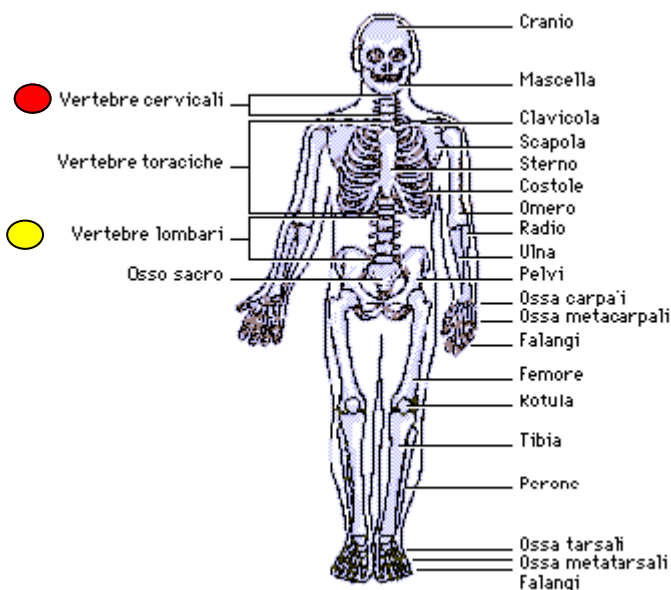
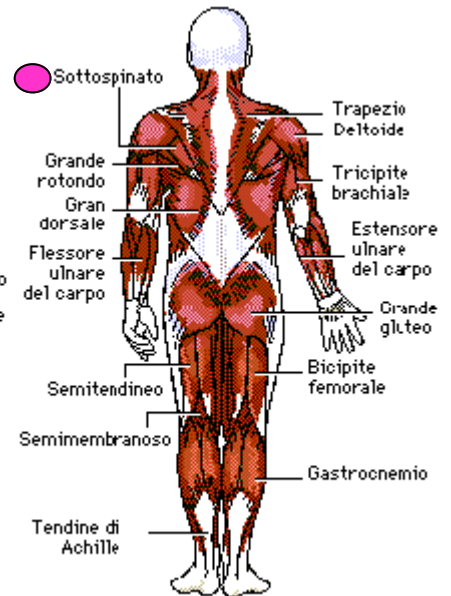
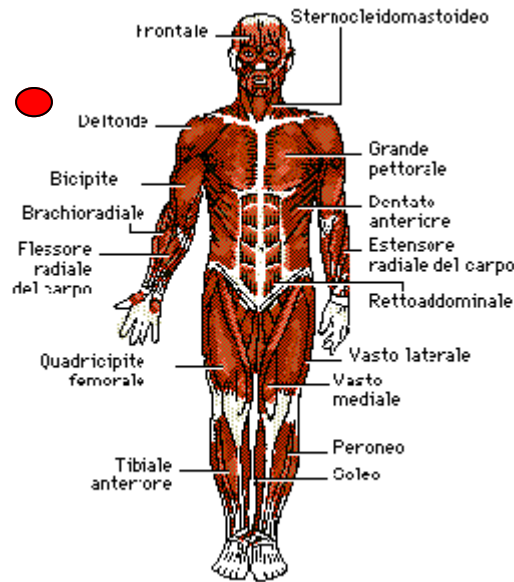
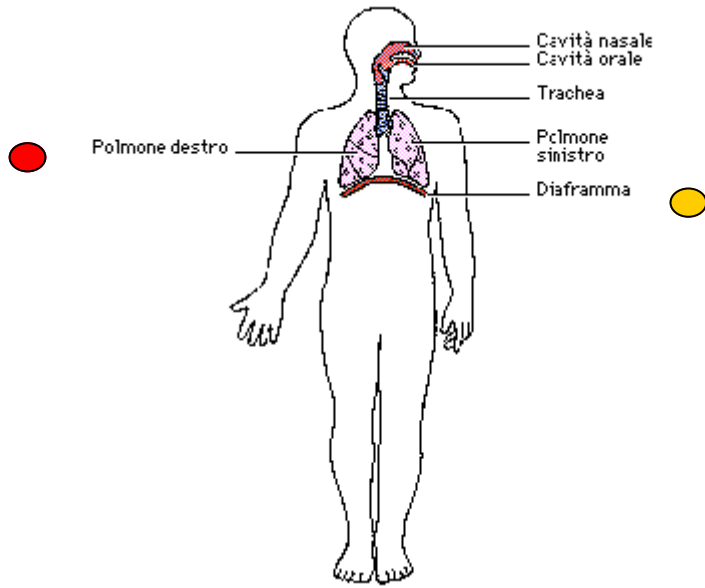

Naturopata Dr. Luigi Di Vaia
Titolare Daphne Lab



Dott. Ferdinando Cristiano

Medico chirurgo - specialista in chirurgia
Responsabile Area di Medicine non Convenzionali ASL Napoli3
CONSULENTE SCIENTIFICO DELLA **DAPHNE LAB**



Esempio Thema Mx

28/11/2007

Polmoni e surreni leggermente stressati. La schiena è stressata a carico dei muscoli e delle vertebre cervicali e leggermente il lombo-dorsale. Campo di disturbo della loggia duodeno-fegato zona che porta e associa localmente la digestione dei grassi, zuccheri e latticini, e verdure a foglia larga che è meglio eliminare per 60 gg.

Il surrene è in attività significa che è stressato e questo altera anche la condizione epato biliare

Bisogna ripopolare la condizione della flora batterica intestinale + una pulizia del colon con opportune tisane, ginnastica e movimento e pulizia delle arterie e vene con omega 3 omega 6 omega 9 + lecitina di soya e tarassaco e carciofo, boldo e malva ogni mattina una tisana.



La Daphne Lab mette a disposizione una linea di consulenza per casi particolari rendendo disponibile il coordinamento sanitario dei suoi dottori. Per ogni esigenza e nel caso vorreste aprire una linea di consulenza dedicata al vostro specifico caso contattare i referenti del Daphne Point Italia.

L'intero Biotest deve essere approvato dal proprio medico di fiducia, non interrompere nessuna cura medica intrapresa, consultare sempre il proprio medico di fiducia o lo specialista per ogni esigenza e per il corretto utilizzo degli integratori nutrizionali qui consigliati.

Dott. Ferdinando Cristiano
Medico Chirurgo - Specialista in Chirurgia
Responsabile Area di Medicine
non Convenzionali ASL Napoli3

Informazione Pubblicitaria



"INTOLLERANZE ALIMENTARI, mangio dunque sono, i cinque segreti dello Zen Dr. Luigi Di Vaia"

Scopri oggi stesso tutti i segreti dei test di intolleranze alimentari, le diete e i 5 metodi Zen dal libro del Dr. Luigi Di Vaia.

Acquistalo su www.intolleranzealimentari.net

Per informazioni ed ordini contattare i numeri: 081.5063596 - 339.8620993

Le nostre Migliori Credenziali



Al fine di garantire la migliore Qualità ai nostri clienti e ai nostri fornitori, la Daphne Lab ha messo a punto un programma triennale di massima Qualità ISO 9001:2000 rispettando i parametri Europei, certificato dall'Ente più alto in materia di sistemi di laboratorio e sistemi di gestione qualitativa: il SINCERT. Il nostro certificato è scaricabile dal sito internet www.daphnelab.com

La certificazione è approvata da ispettori di "Istituto Marchio di Qualità", che è ritenuto il maggiore istituto in campo elettronico per la verifica di conformità dei sistemi di attendibilità. Una volta all'anno ispettori autorizzati dell'Ente IMQ del Sincert eseguono controlli nei laboratori della Daphne Lab per verificare che ogni procedura sia sempre conforme al Manuale della Qualità e alle migliori procedure Europee.



La certificazione è arricchita da una serie di consorzi tra cui il rinomato CSQ con numero di certificazione visibile anche dal sito www.sincert.it che garantisce l'uso corretto dei sistemi di Qualità in base a rigide norme europee. La politica delle certificazioni è stata voluta dai vertici della Daphne Lab per garantire una trasparenza inoppugnabile nei confronti dei clienti e degli Enti ed Istituzioni Ministeriali, per distinguerci dalle molte ditte che effettuano BioTest senza nessuna cognizione di causa e nessun controllo da parte di enti certificativi europei. Attraverso queste certificazioni abbiamo elaborato per voi una carta dei servizi che vi assicura il massimo delle nostre Garanzie, la Carta è scaricabile dal sito della Daphne Lab www.daphnelab.com nella sezione note legali o download.

La certificazione IQNet è un'ulteriore certificazione integrativa che rafforza il nostro rapporto di fiducia e di trasparenza nei confronti dei clienti. Al fine di applicare una politica della qualità orientata al cliente e non al profitto. I nostri sistemi di management sono controllati da griglie progettuali molto ferree definite da parametri scientifici stabiliti dalla comunità europea. Tutto questo rientra nell'ambito dell'ISO 9001. I sistemi Daphne Lab e tutti i prodotti a BioTest rispettano il codice del consumatore D.L.vo 6/9/05 n. 206 scaricabile anche dal nostro sito internet www.daphnelab.com/credenziali.htm



Applicare le regole Europee di certificazione non ci bastava, abbiamo così coniato una carta Etica per il rispetto delle forme di vita, dell'ambiente e degli eco-sistemi in generale. Ogni nostro atteggiamento segue i canoni della Carta di ECOELIA, una nuova realtà che incontra Etica sociale ed Ambiente, per raggiungere sempre un equilibrio nelle scelte aziendali e di marketing. Aderire ai principi di ECOELIA è una garanzia di serietà e di rispetto per il prossimo e per l'ecosistema. Le aziende che aderiscono alla filosofia integrata di Etica sociale ed ambiente di ECOELIA sono aziende che hanno fatto una scelta molto più alta di quella marketing rispettando direttive spirituali e di coscienza che nessuna carta etica ha mai promulgato fino ad oggi. Quella di ECOELIA è sicuramente una carta Etica tra le più innovative al mondo! www.ecoelia.com

Uno dei riconoscimenti più alti in assoluto è senza dubbio quello che l'ASL NA3 ha relazionato ai laboratori Daphne Lab per un progetto di conferma di attendibilità dei BioTest di Classe M serie MX™ di nuova Tecnologia PALLADIUM™. Dopo un attento studio statistico basato su dati di ripetibilità dei nostri BioTest, l'ASL e l'AIAS confermano che la nostra tecnologia arriva ad avere una attendibilità di ben il 94%. Nell'ambito dei BioTest di Medicina non Convenzionale è un risultato che fino ad oggi nessuna azienda ha mai raggiunto. Altri sistemi, come le macchine bioelettroniche, raggiungono a stento una attendibilità del 46% uscendo fuori da ogni parametro scientifico. Esistono molte metodologie nel campo dei BioTest, prima di sceglierne una per la propria salute e quella dei propri cari, vi consigliamo di leggere attentamente le garanzie che ogni test vi offre. Orientatevi anche con la guida che abbiamo messo a disposizione di tutti scaricabile dal sito www.daphnelab.com



Tutti i nostri BioTest Thema sono prodotti secondo le norme Europee di sicurezza e di attendibilità, confermate da studi ASL relazionati in base al UNI CEI ENV 13005 (norme guida per l'incertezza di misura). Il testo "DOSSIER sulle INTOLLERANZE ALIMENTARI" è vendibile in tutte le librerie italiane o su internet nei migliori bookshop. Il testo contiene le relazioni ASL e le metodiche della nuova tecnologia PALLADIUM™.

Tutti i prodotti Daphne Lab Thema sono registrati e depositati presso la SIAE. I vari marchi registrati ed in Trade Mark™ sono proprietà della Daphne Lab. Le tecnologie Daphne Lab sono proprietarie, uniche al mondo e con brevetti depositati presso la Camera di Commercio e Ministero del commercio e dell'Industria. I Brevetti dei laboratori DAPHNE LAB hanno inaugurato la terza generazione dei test, quale unica tecnologia a metasostanza PALLADIUM™.



Nessun albero è stato abbattuto per realizzare questo BioTest. Il nostro è un contributo alla salvaguardia dell'ecosistema del nostro pianeta, nel pieno rispetto della Carta Etica ECOELIA. La Daphne Lab aderisce al progetto di GREENPEACE "editori per le foreste" rispettando i parametri di certificazione dei sistemi di qualità nella stampa dei BioTest e prodotti editoriali.

